Rythmusgitarre

Schnell, aber noch human für Downstrokes ♩ = 200

soweit nichts anderes angegeben, Downstrokes!

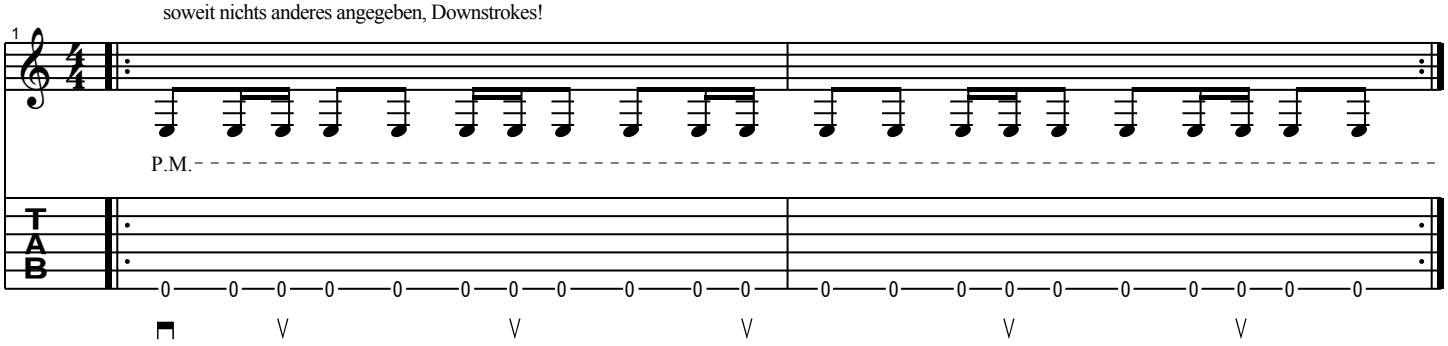

Zu schnell für reines Downstrokespiel! (=Meshuggah) ♩ = 250

auf einen Downstroke folgt ein Upstroke! tricky?D

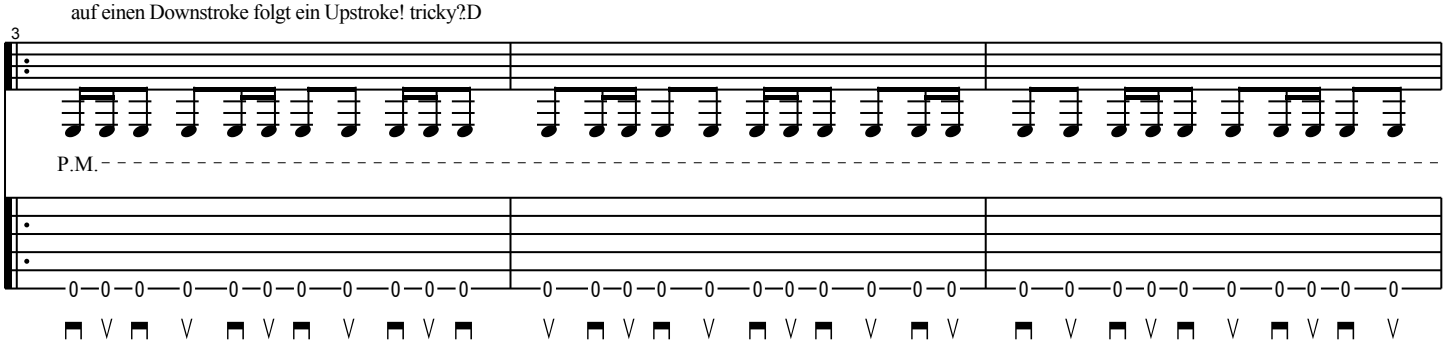
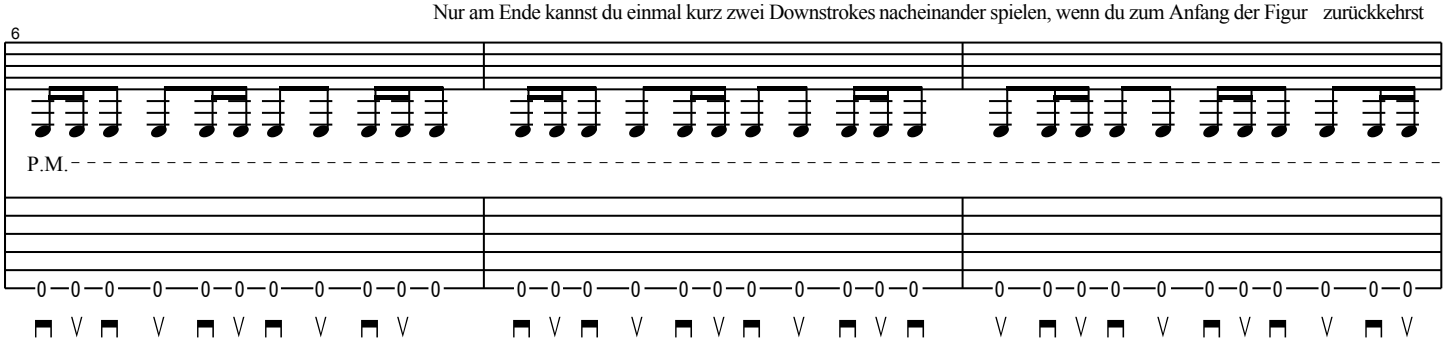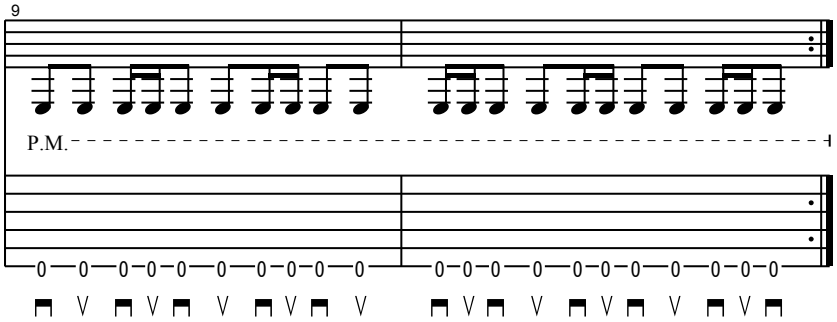
Nur am Ende kannst du einmal kurz zwei Downstrokes nacheinander spielen, wenn du zum Anfang der Figur zurückkehrst